

**Agenzia del Territorio
CATASTO FABBRICATI
Ufficio Provinciale di
Treviso**

Dichiarazione protocollo n. TV0020450 del 26/01/2010

Planimetria di u.i.u. in Comune di Istrana

Via San Matteo

civ. 4

Identificativi Catastali:

Sezione: C

Foglio: 5

Particella: 533

Subalterno: 11

Compilata da:
Cisterna Bruno

Iscritto all'albo:
Geometri

Prov. Treviso

N. 1910

Scheda n. 1 Scala 1:200

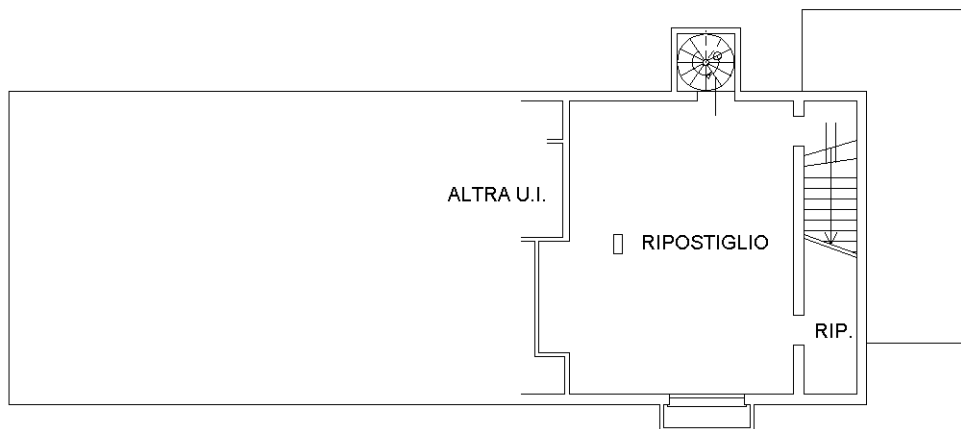

PIANTA PIANO S1 H. 2.57

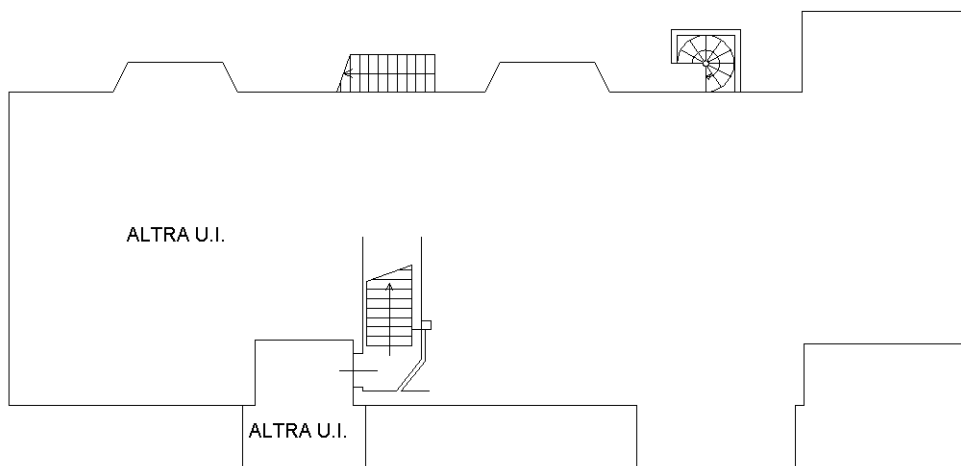

PIANTA PIANO TERRA H. 2.76



P.TERRA H 2.55



P.TERRA H 2.27

PIANTA PIANO PRIMO

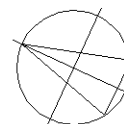

Catasto dei Fabbricati - Situazione al 09/03/2018 - Comune di ISTRANA (E373) - < Sez.Urb.: C - Foglio: 5 - Particella: 533 - Subalterno: 11 >
 VIA SAN MATTEO n. 4 piano: S1-T-1;