

**Agenzia del Territorio  
CATASTO FABBRICATI  
Ufficio Provinciale di  
Treviso**

Dichiarazione protocollo n. TV0020450 del 26/01/2010

Planimetria di u.i.u. in Comune di Istrana

Via San Matteo

civ. 4

Identificativi Catastali:

Sezione: C  
Foglio: 5  
Particella: 533  
Subalterno: 10

Compilata da:  
Cisterna Bruno

Iscritto all'albo:  
Geometri

Prov. Treviso

N. 1910

Scheda n. 1

Scala 1:200

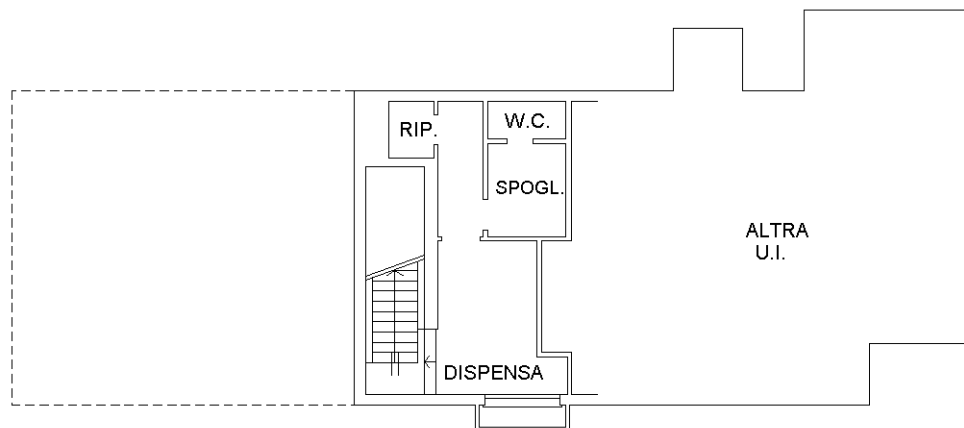

**PIANTA PIANO S1 H. 2.57**

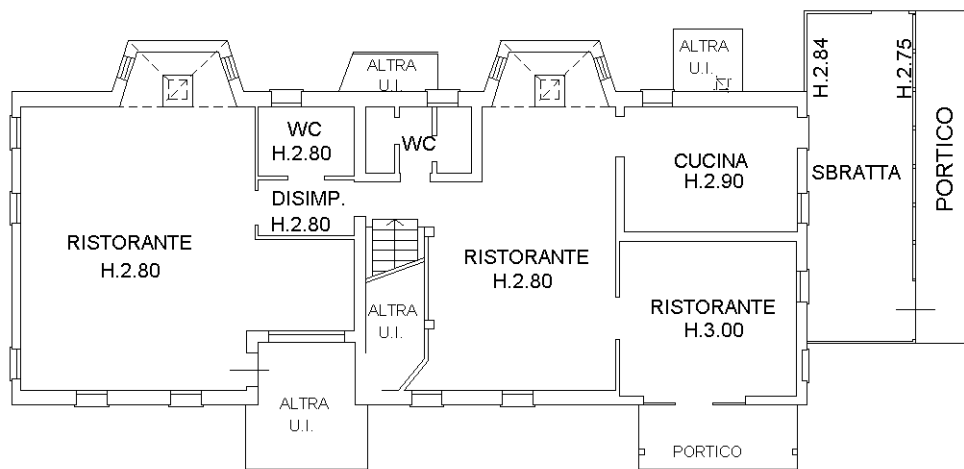

**PIANTA PIANO TERRA**

Ultima planimetria in atti

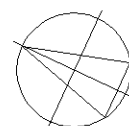

Catasto dei Fabbricati - Situazione al 09/03/2018 - Comune di ISTRANA (E373) - < Sez.Urb.: C - Foglio: 5 - Particella: 533 - Subalterno: 10 >  
VIA SAN MATTEO n. 4 piano: S1-T;